

ARQUITECTOS:
José Antonio Martínez Lapeña
Elías Torres Tur

[2004]

04

Madrid

concurso para la ampliación de la fundación francisco giner de los ríos

COLABORADORES:
Arquitectos: Guillem Bosch, Daniela Eckardt, Borja-José Gutiérrez, Laura Jiménez, Josep Maria Manich, Pablo Tena, Cecilia Tham, Luis Valiente.
Estudiantes: Pau Badia, Marc Mari
Administración: Jennifer Vera

Se conserva el edificio principal que da al paseo General Martínez Campos, para mantener la imagen histórica de la Fundación en relación a la ciudad, mientras que el resto de edificaciones se derriban por carecer de interés y por la dificultad de su aprovechamiento. La nueva edificación se dispone de manera que libere la mayor superficie para el jardín, que mantiene su configuración y dimensiones actuales. La medianera queda libre y se convierte en un jardín vertical por el que treparán enredaderas. Los edificios de nueva construcción se separan de los límites de la parcela, por lo que todas las fachadas tienen vistas al exterior.

El Pabellón Macpherson se desmonta y se traslada, enfrentándolo al edificio existente, y así ocupa una posición privilegiada en el conjunto. Su superficie queda agregada al nuevo edificio, con mayores posibilidades de aprovechamiento. El estado precario en que se encuentra

y que requeriría una importante restauración justifica el desmontaje para su reconstrucción con garantías de durabilidad. El jardín en el centro queda de nuevo entre los dos edificios históricos, testimonios urbanos de la Institución Libre de Enseñanza.

Las depresiones generadas a lo largo de los edificios y la plaza deprimida respecto al jardín permiten la ventilación e iluminación natural del sótano 1, y mediante unos lucernarios alojados en estos patios que el sótano 2 reciba luz cenital natural.

La plaza deprimida que corresponde a la cubierta de la sala de actos es un espacio exterior preparado para realizar actividades al aire libre. La nueva puerta al recinto permite una visión del jardín y de los edificios que sitúa de inmediato a las personas que entren al recinto.

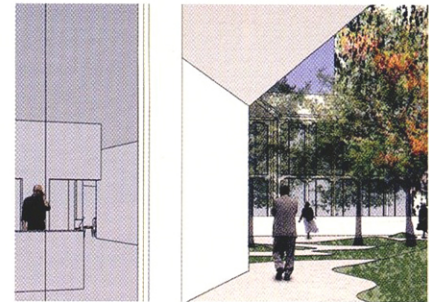
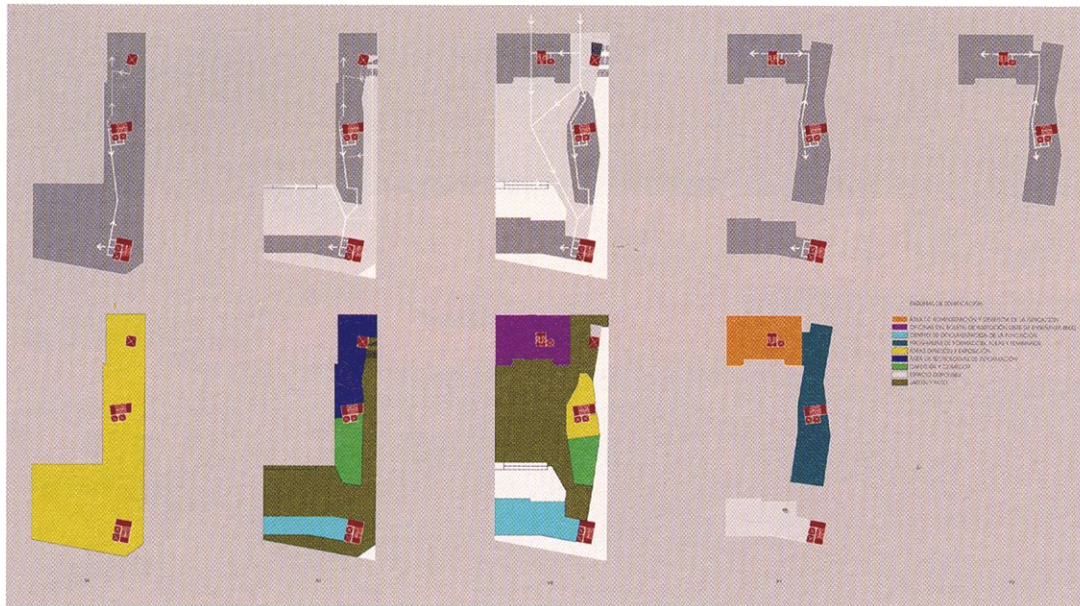

PLANTA BAJA

PLANTA PRIMERA